Allgemeine Musiklehre

6.Hausübung

Name:_____

1. Füge in jedes Kästchen den fehlenden Notenwert ein!

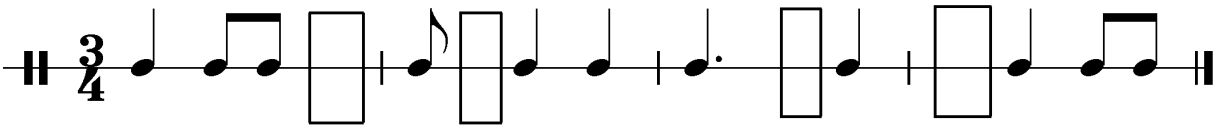

_____

2. Schreibe die unten stehenden Tonhöhen in deinem Schlüssel als Achtelnoten!

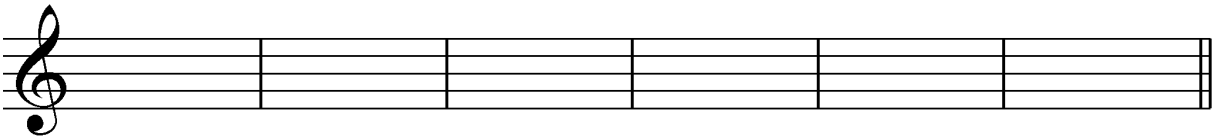

dis^1 es^2 h^1 ges^2 cis^1 f^2

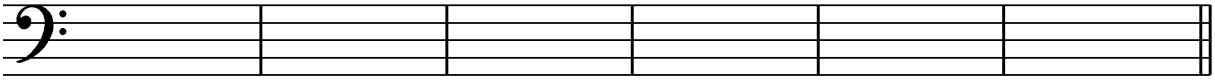

Dis es H ges Cis f

3. Erkläre folgende Tempobezeichnungen!

andante	
moderato	
allegro	

4. Nenne drei Schlaginstrumente mit bestimmter Tonhöhe!

a. _____ b. _____ c. _____

Beurteilung:_____